Sargento Dietmarx, Alegria de Viver

Homenagem ao Compadre Dietmarx

Clarinete B♭2

Composição e arranjo:
Everaldo Borges

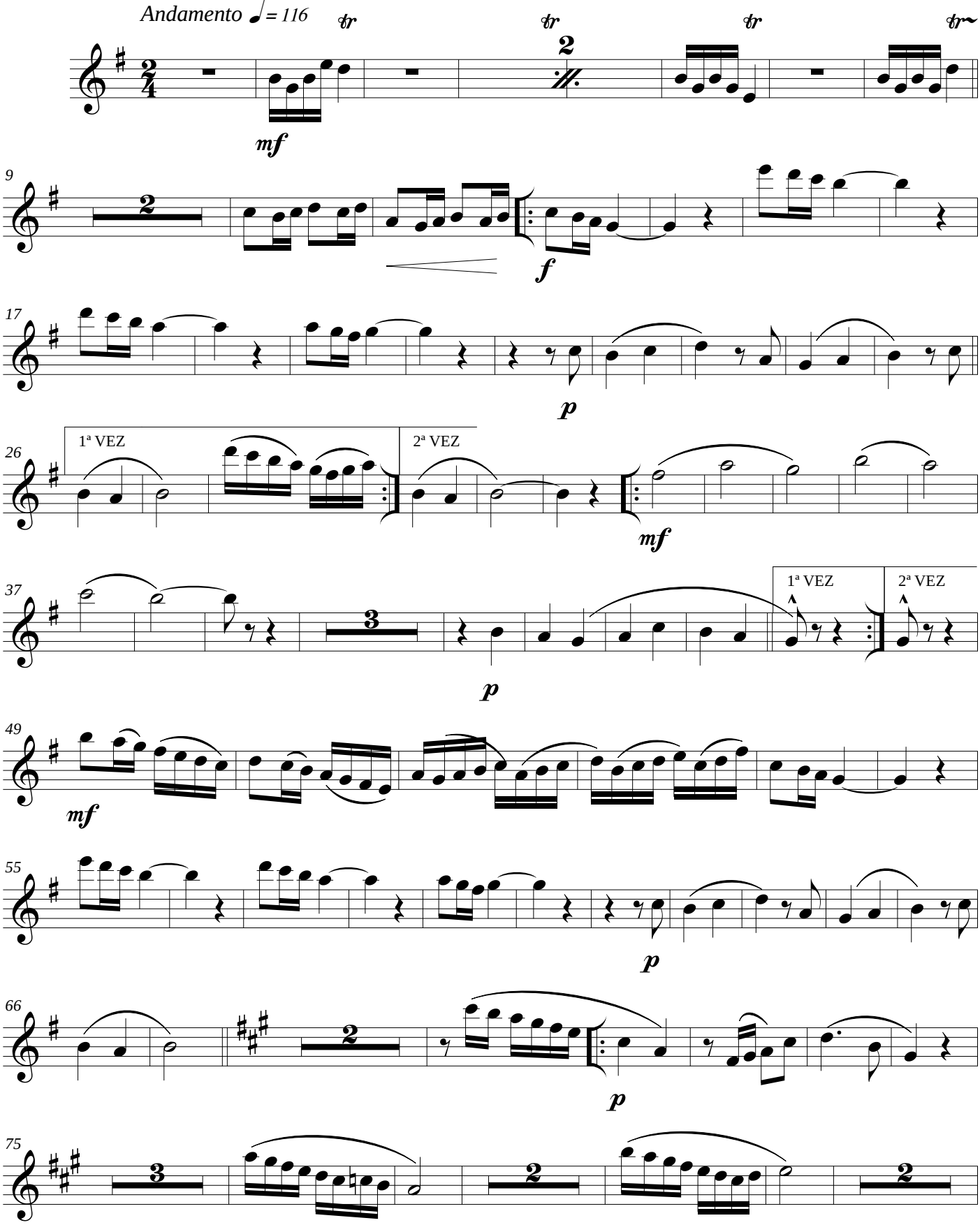

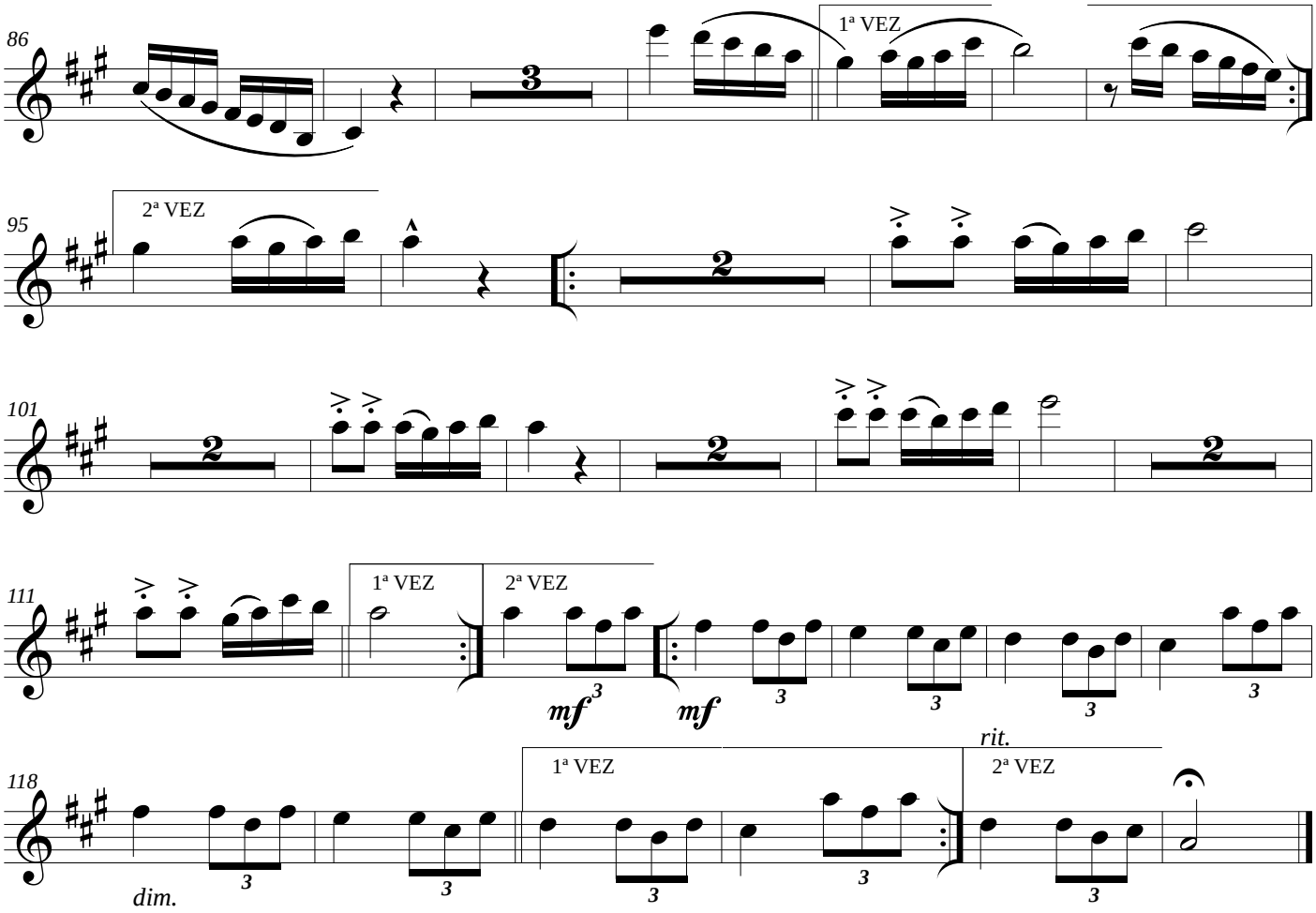
86
1ª VEZ
95
2ª VEZ
101
111
1ª VEZ
2ª VEZ
mf
mf
118
1ª VEZ
rit.
2ª VEZ
dim.