# *Um Canto de Paz*

***Viola***

*Valsa*

***Composição e arranjo:***
***Maestro Islêne Leite***
***islene.leite@gmail.com***

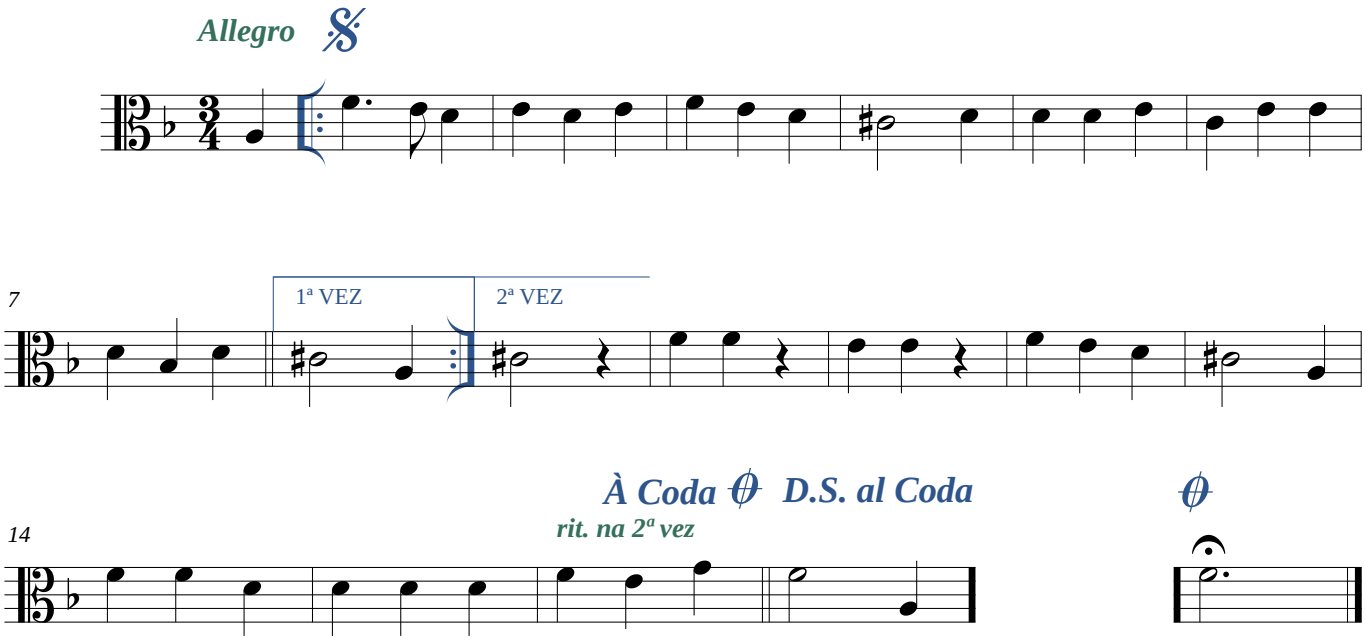


*(Composta para Coro em 08/10/2003 e orquestrada em 31/10/2003)*