Sexofone do Sertão

Sax Alto

(Ao amigo-irmão Danúbio Araújo Lacerda)

Fazendo um CHORO e chorando

Composição e arranjo
JG BRandão

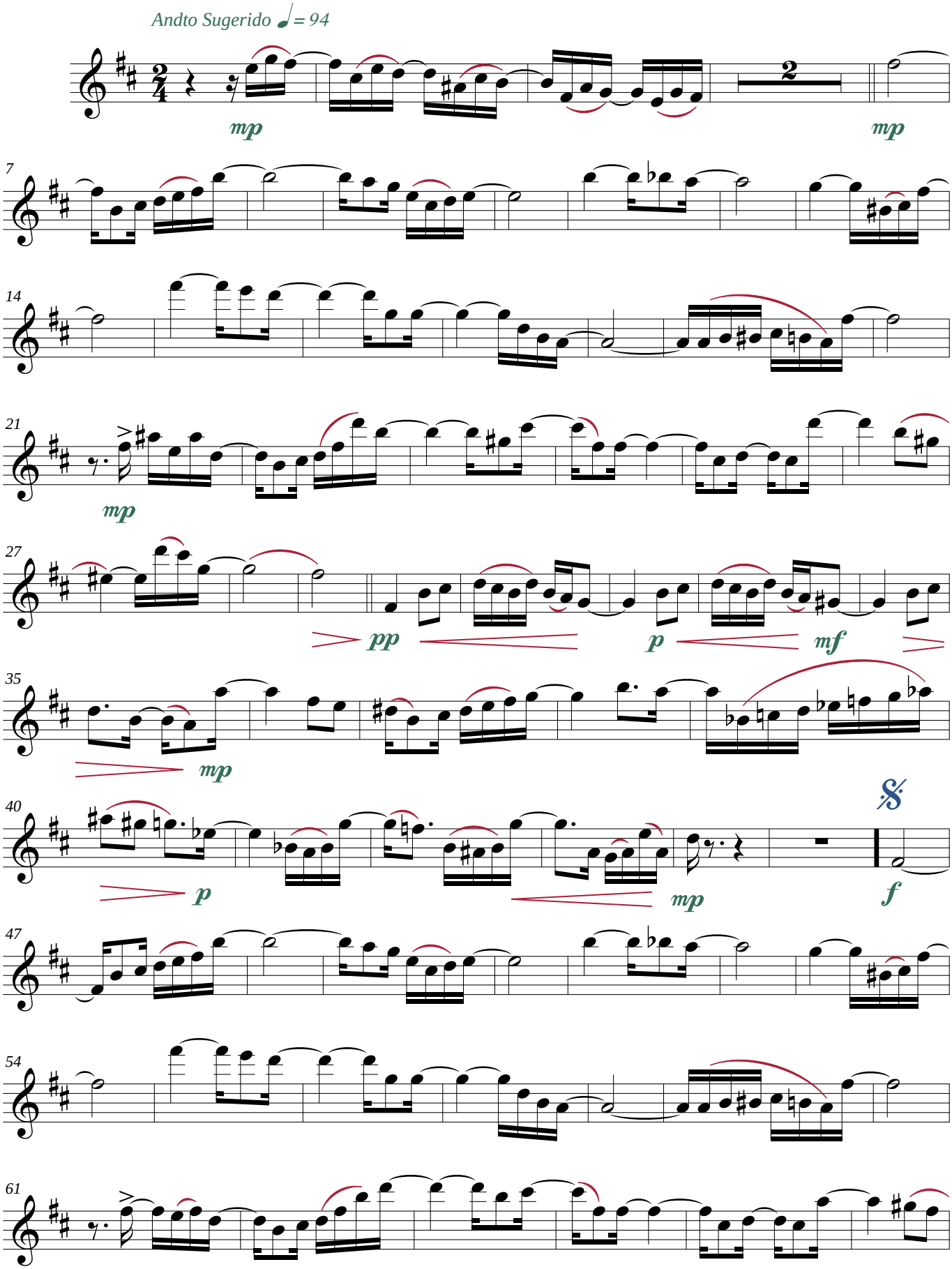

Imprimir em papel A4
https://www.composal.zebrandao.com

©Maceió, 24/10/2012

*Edição: JG BRandão ***** Maceió-Alagoas*
*+55 82 99112-8812 * brandao@zebrandao.com*

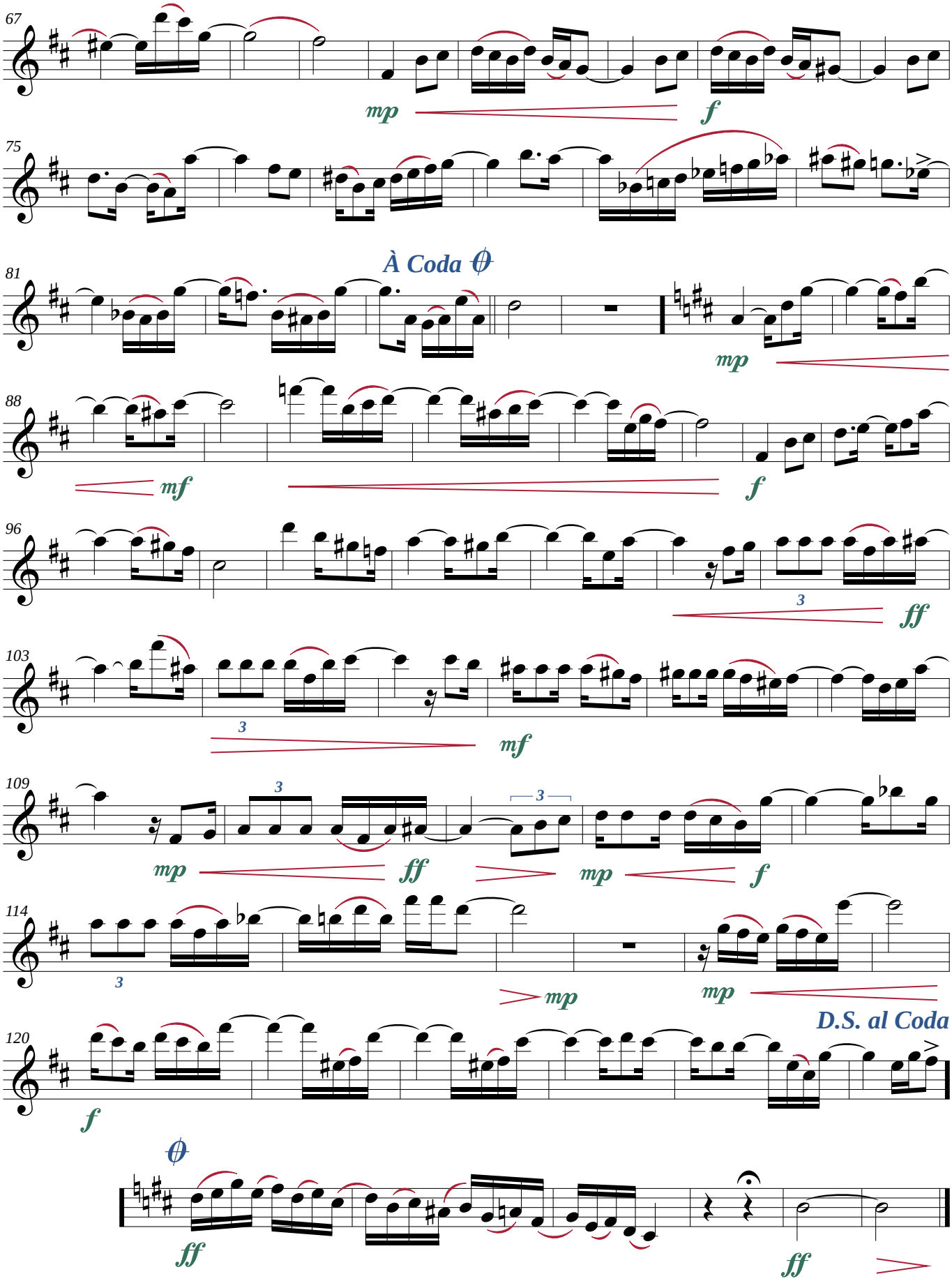

©Maceió, 24/10/2012

*Edição: JG BRandão ***** Maceió-Alagoas*
*+55 82 99112-8812 * brandao@zebrandao.com*