Tenente Oscar Marreta

Dobrado

Trompa E♭

Composição e arranjo:
Manoel Passinha
Revisão: José Gomes Brandão

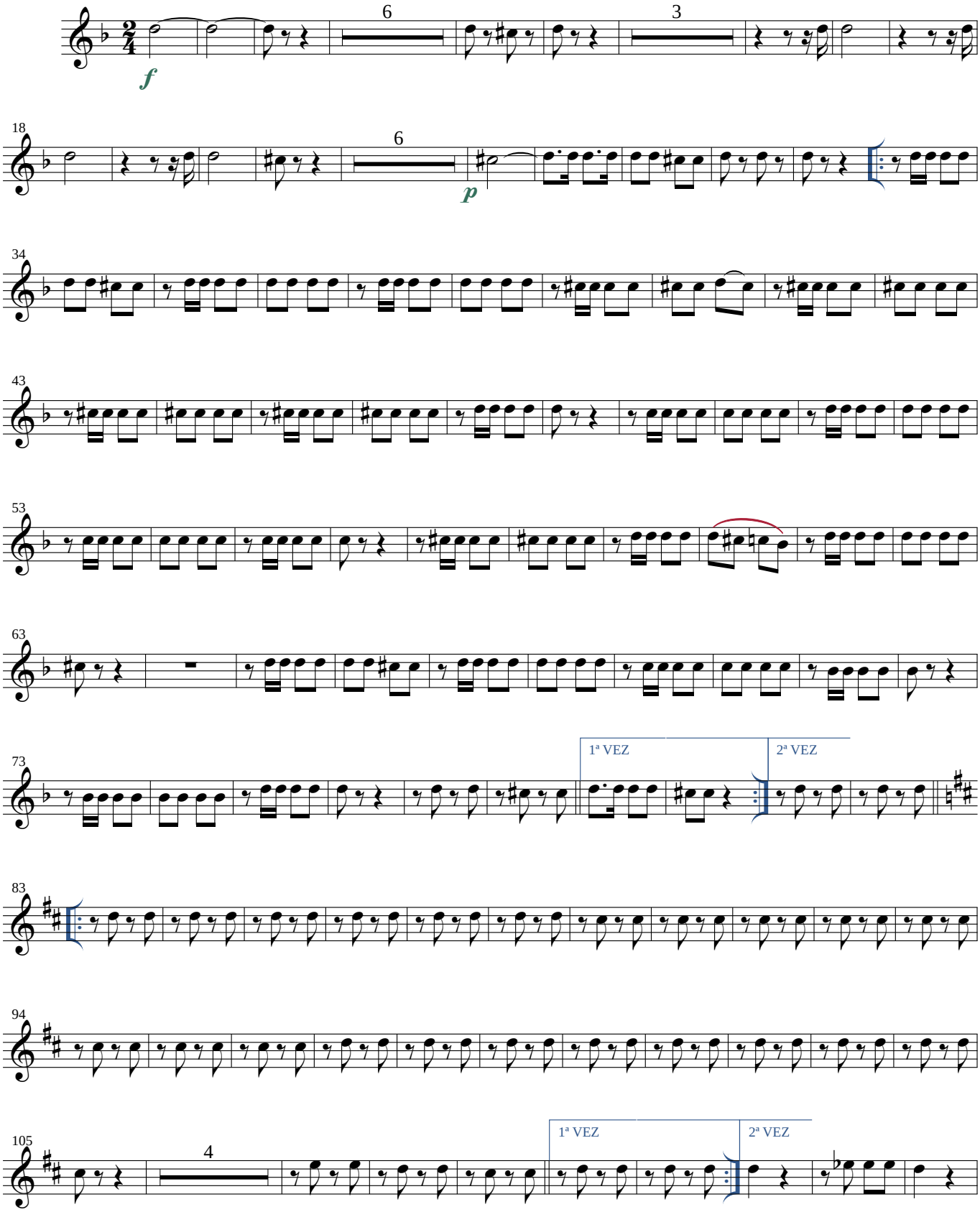

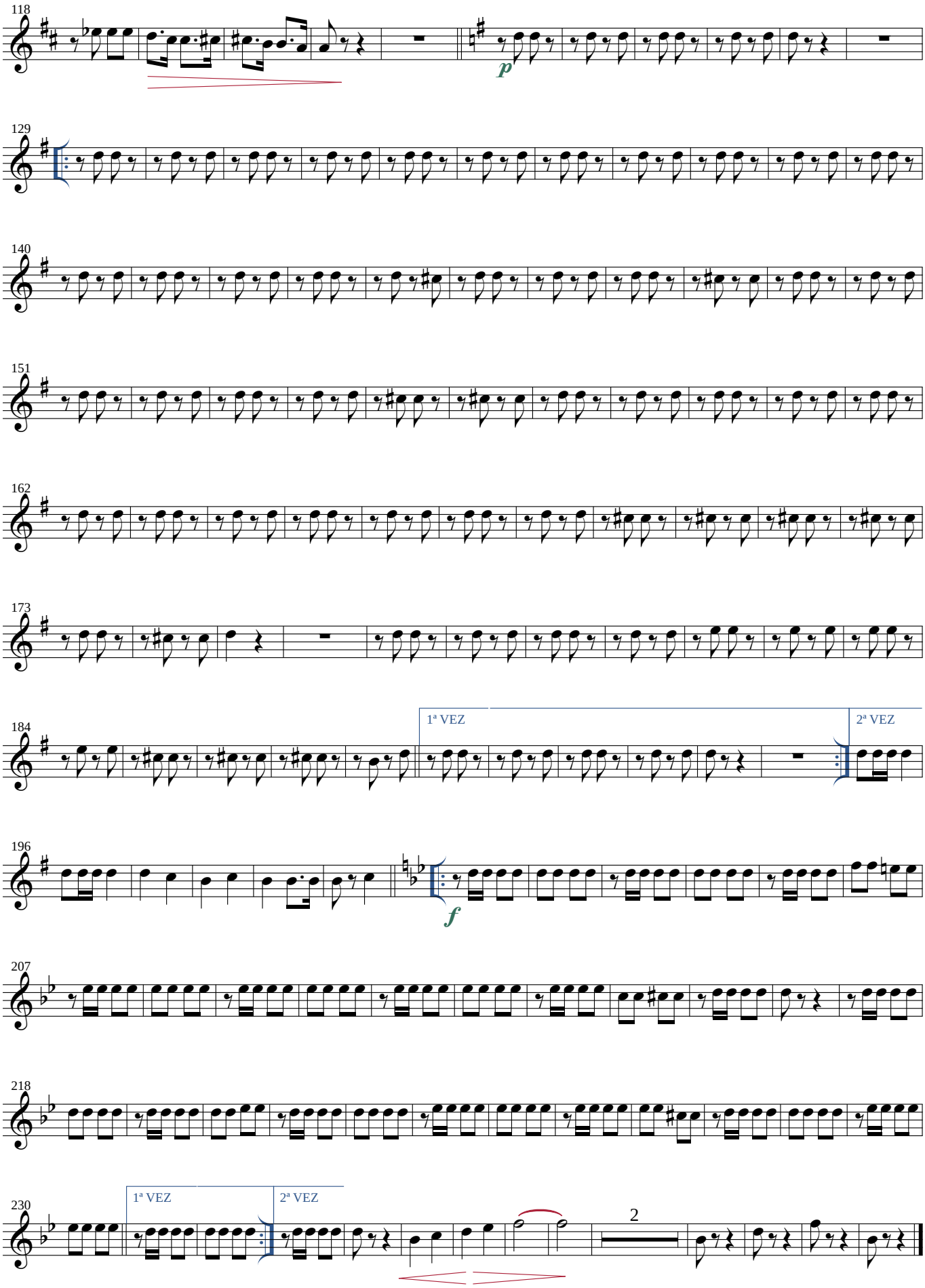
118
p
129
140
151
162
173
184
1ª VEZ
2ª VEZ
196
f
207
218
230
1ª VEZ
2ª VEZ
2