Dr. Marcelo Menezes Malta

Clarinete1 B♭

Dobrado

Composição e arranjo:
Eraldo Estevam da Trindade

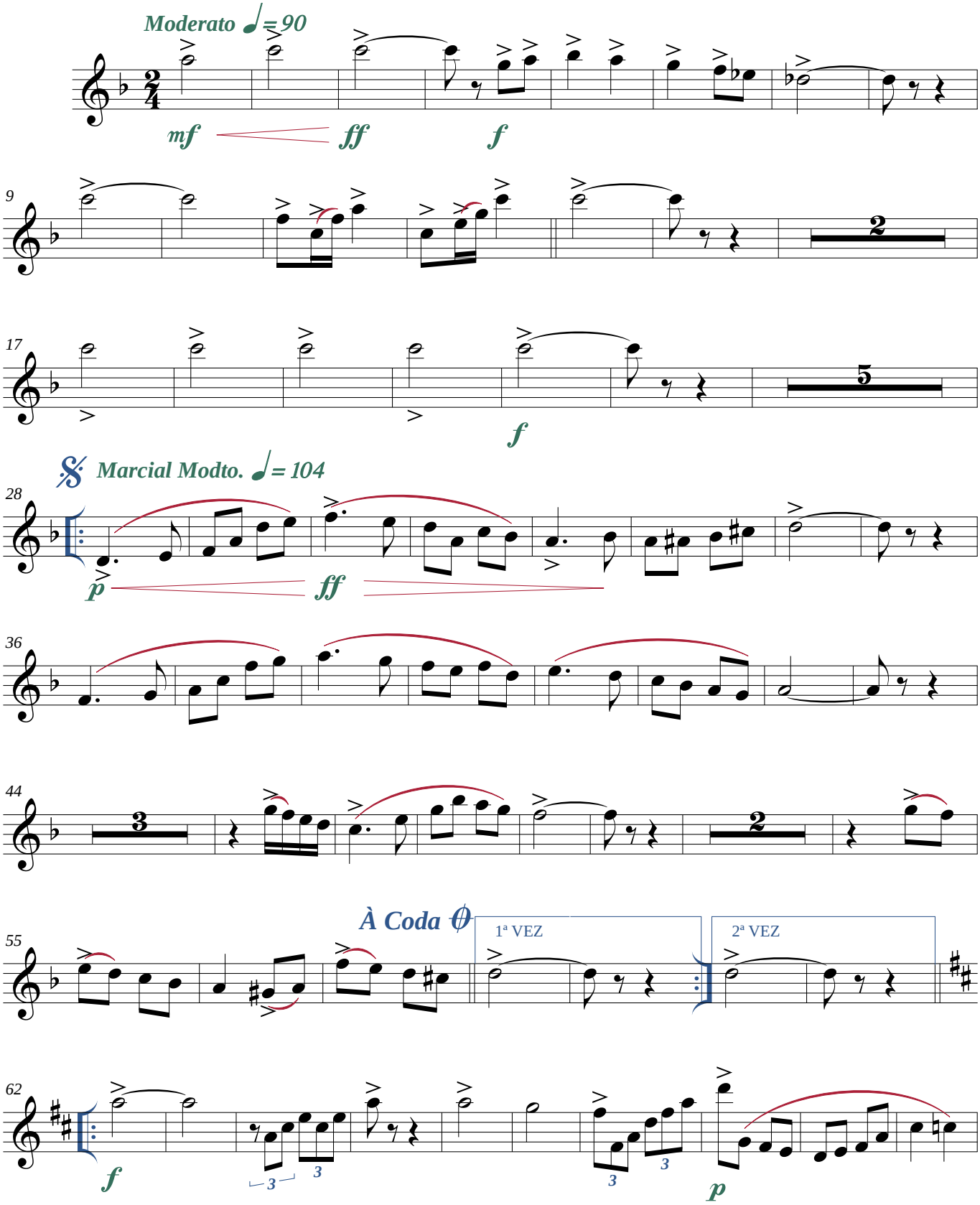

Imprimir em papel A4
https://www.composal.zebrandao.com

©Maceió-AL, 14/01/2021

*Transcrição: JG BRandão ***** Maceió-Alagoas*
*+55 82 99112-8812 * brandao@zebrandao.com*

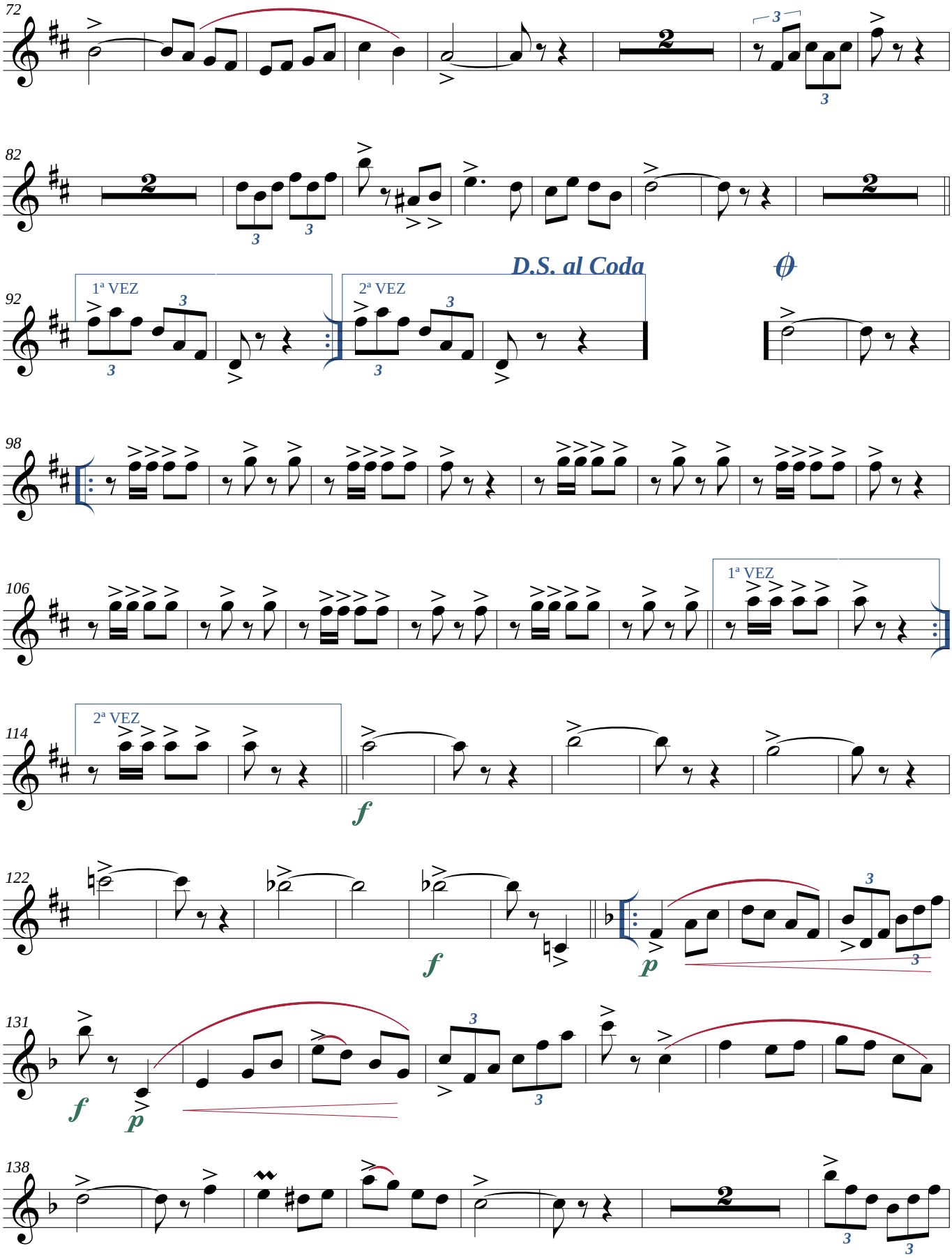
72
82
92
1ª VEZ
2ª VEZ
D.S. al Coda
98
106
1ª VEZ
114
2ª VEZ
f
122
f
p
131
f
p
138

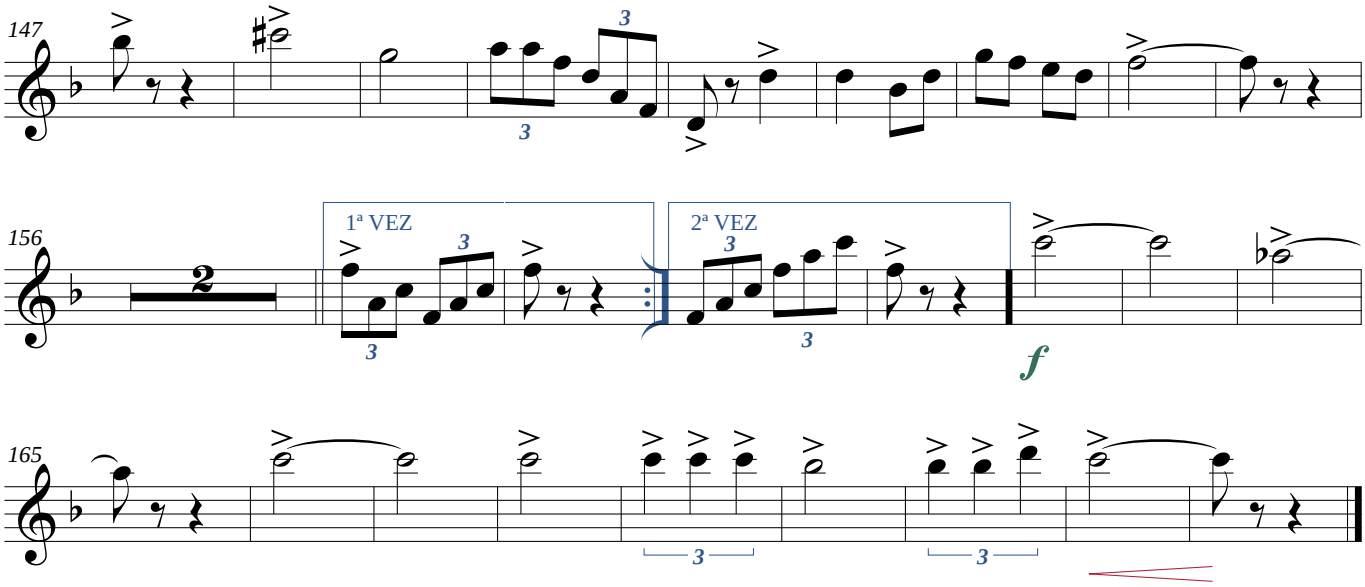

©Maceió-AL, 14/01/2021

*Transcrição: JG BRandão ***** Maceió-Alagoas*
*+55 82 99112-8812 * brandao@zebrandao.com*