Um Chorinho em Bom Jesus

(Choro composto em 13/11/2020)

Acordeom

Composição: Siqueira Lima
Arranjo: JG BRandão

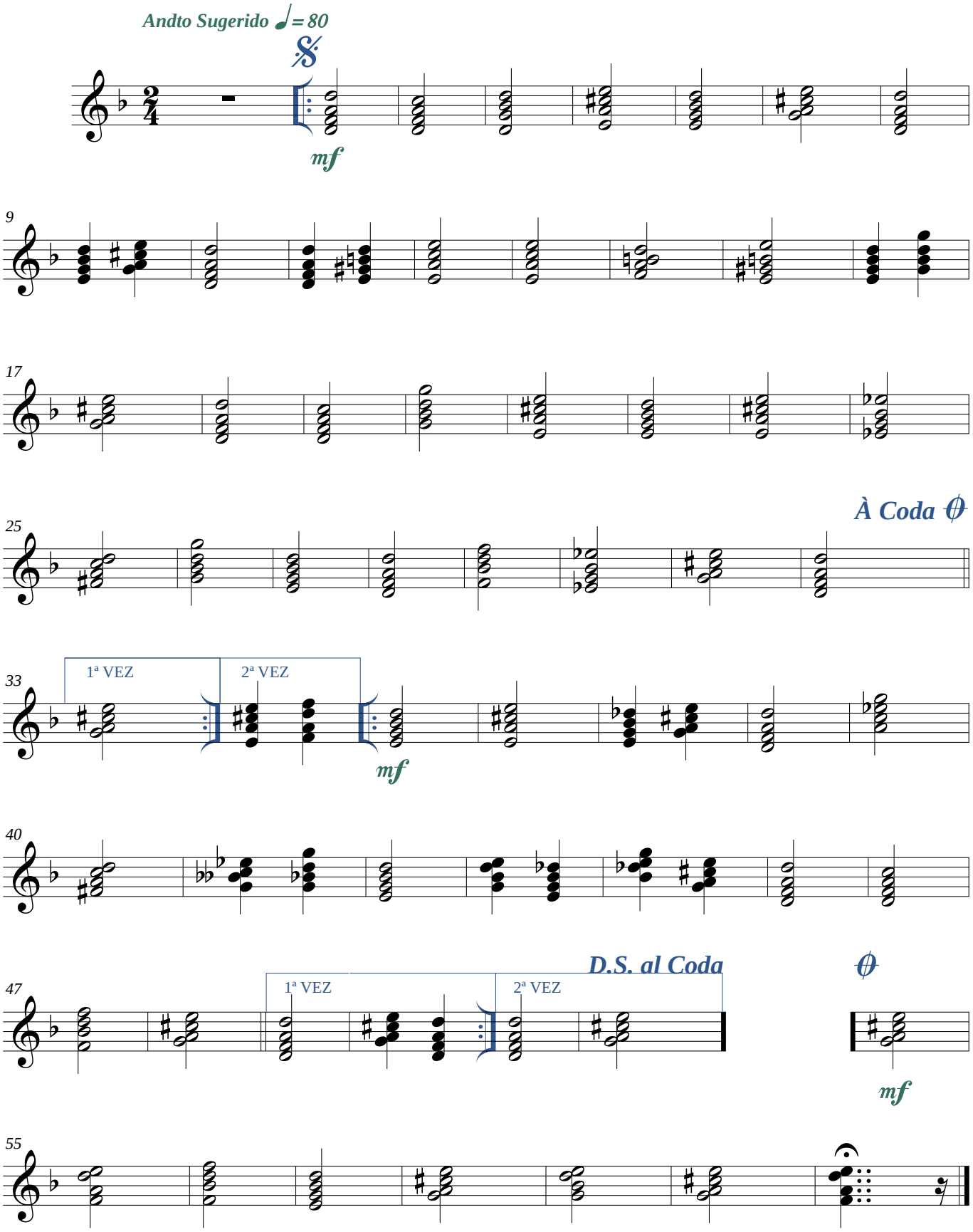

Imprimir em papel A4
https://www.composal.zebrandao.com

©Maceió-AL, 20/04/2020

*Transcrição: JG BRandão ***** Maceió-Alagoas*
*+55 82 99112-8812 * brandao@zebrandao.com*