Spartarcus

Ouverture Symphonic

(Essa obra é dedicada aos percussionistas da Banda Sinfônica da GM-RIO-RJ)

Trombone1

Composição e Arranjo:
Bruno Rodrigues

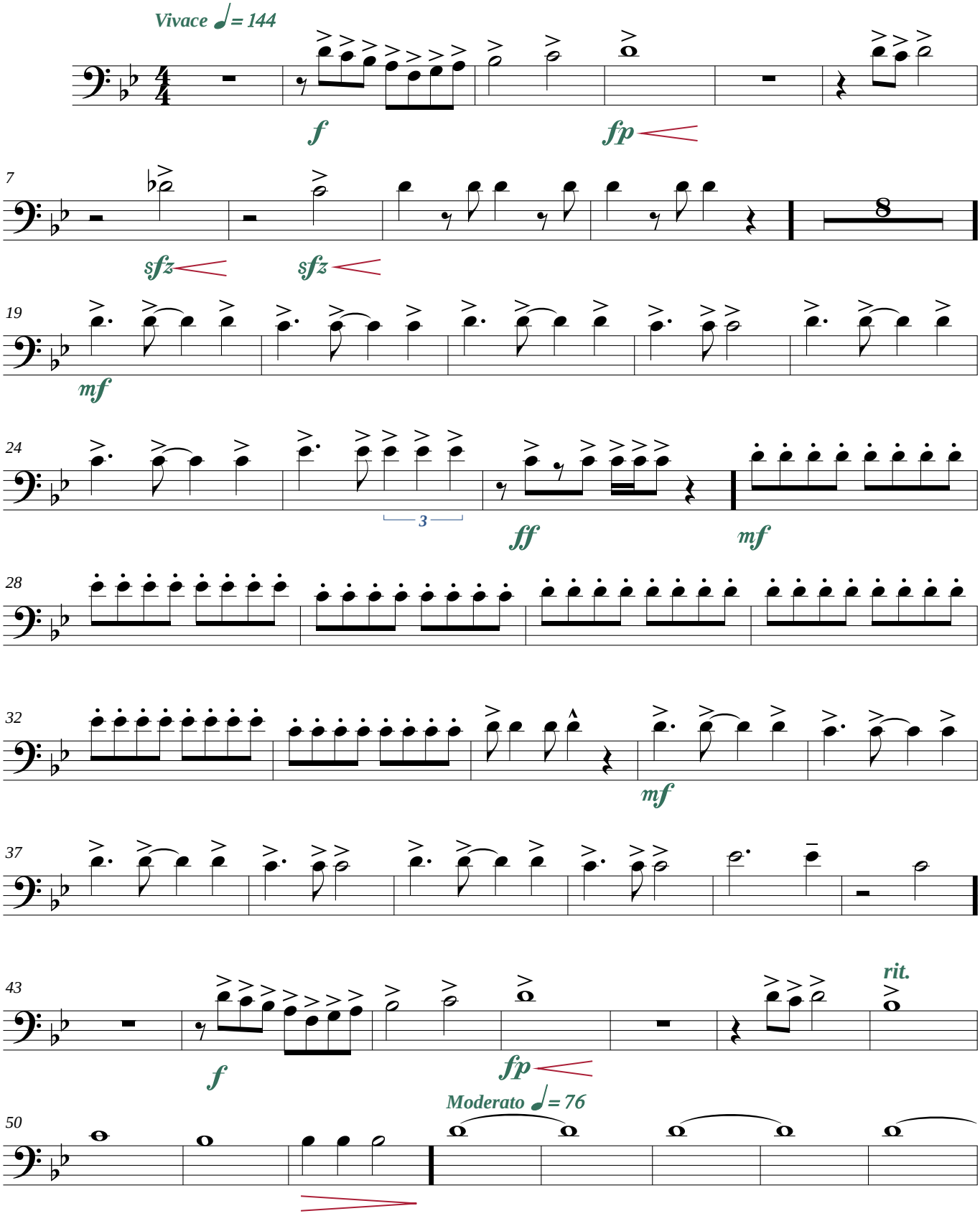

©Maceió-AL, 11/04/2011

*Transcrição: JG BRandão ***** Maceió-Alagoas*
*+55 82 99112-8812 * brandao@zebrandao.com*

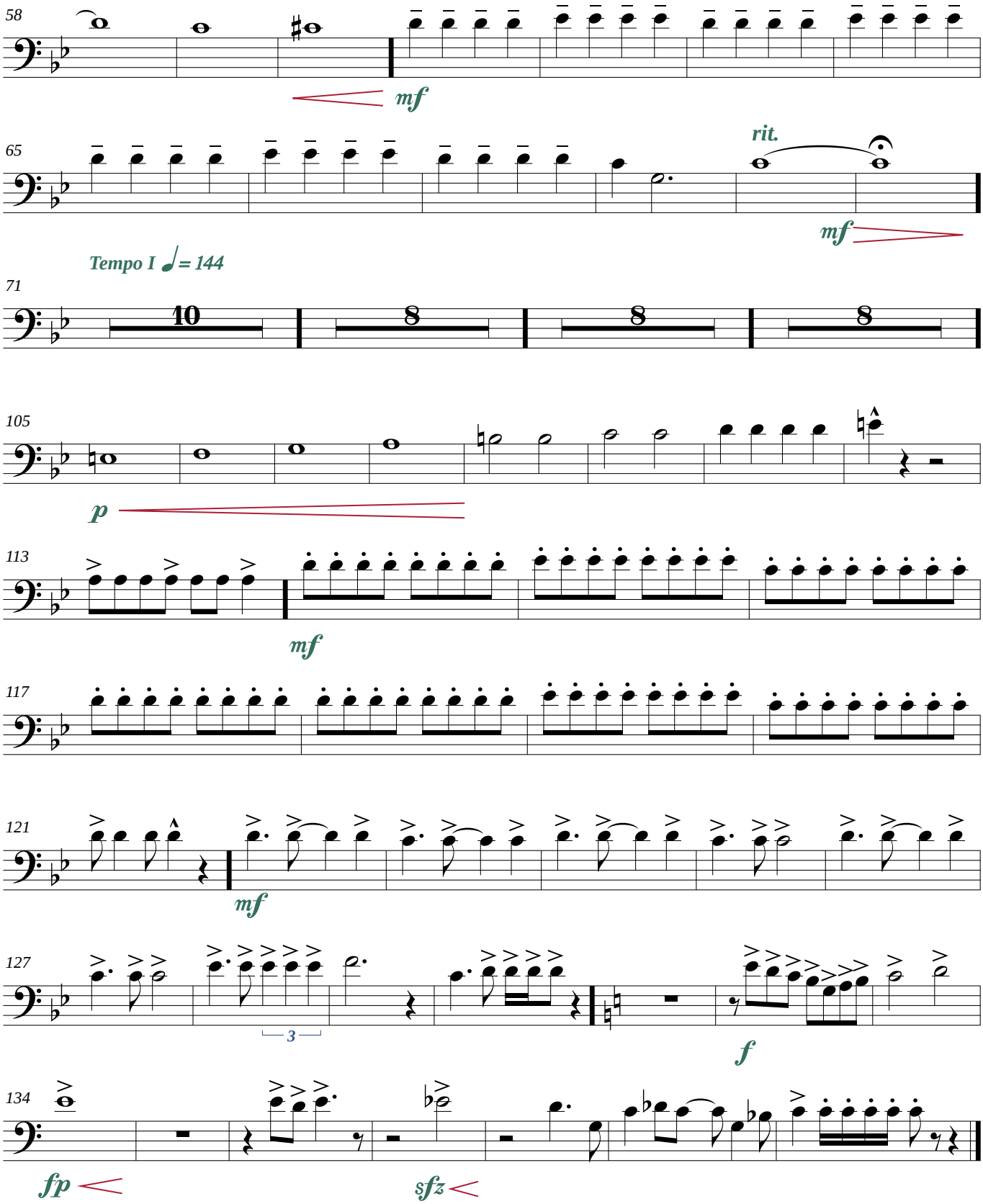

©Maceió-AL, 11/04/2011

*Transcrição: JG BRandão ***** Maceió-Alagoas*
*+55 82 99112-8812 * brandao@zebrandao.com*