Frevo do Gonguila

Frevo-de-rua

Sax Tenor 1

Composição: Zailton Sarmento
Arranjo: JG BRandão

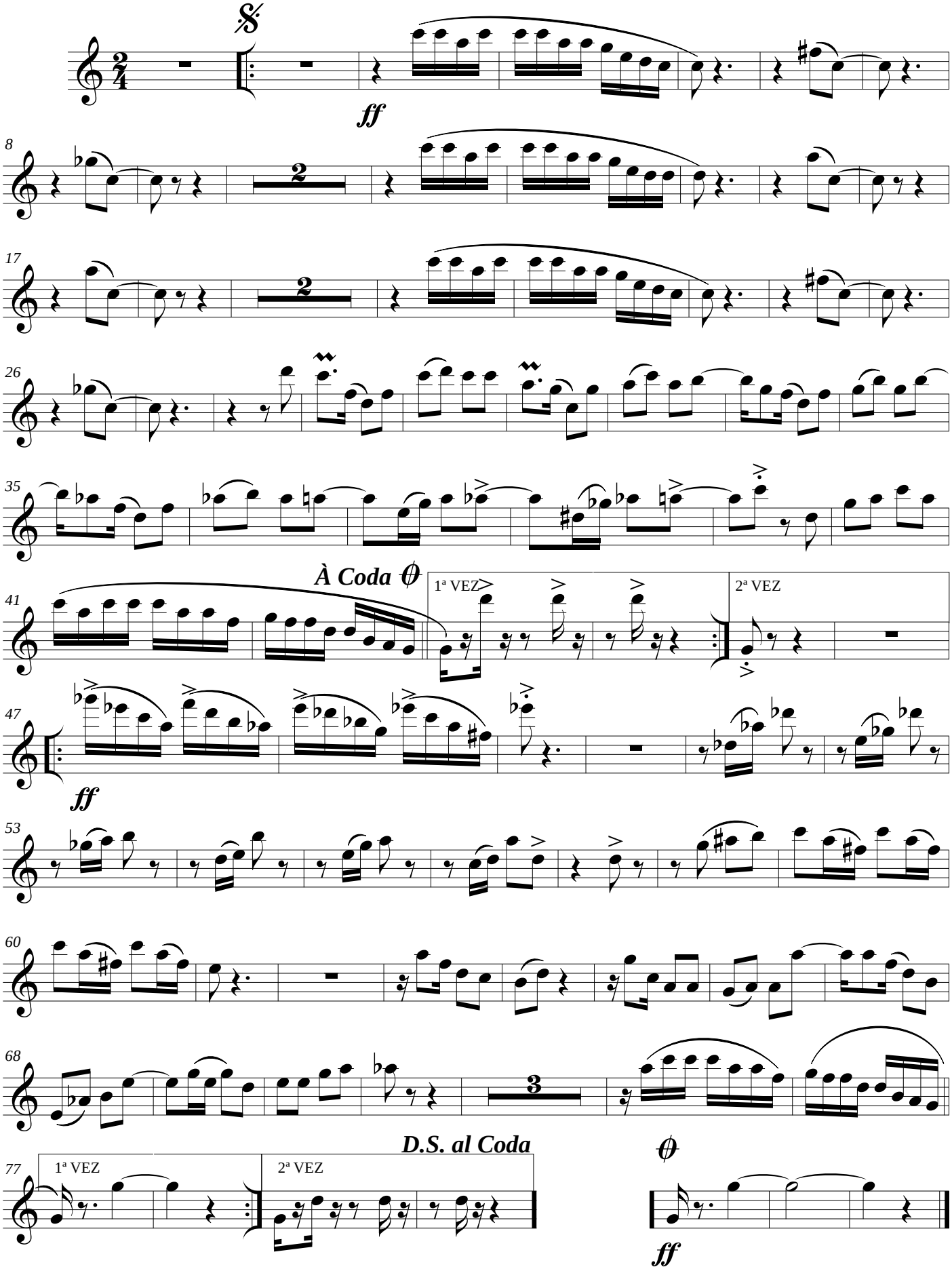

Imprimir em papel A4

©Maceió-AL, 25/04/2019

*Edição: JG BRandão ***** Maceió-Alagoas*
*+55 82 9112-8812 * brandao@zebrandao.com*