Saudade do Edécio

Frevo de rua

Sax Alto 1

Composição e arranjo:
Almir Medeiros
almir.medeiros@hotmail.com

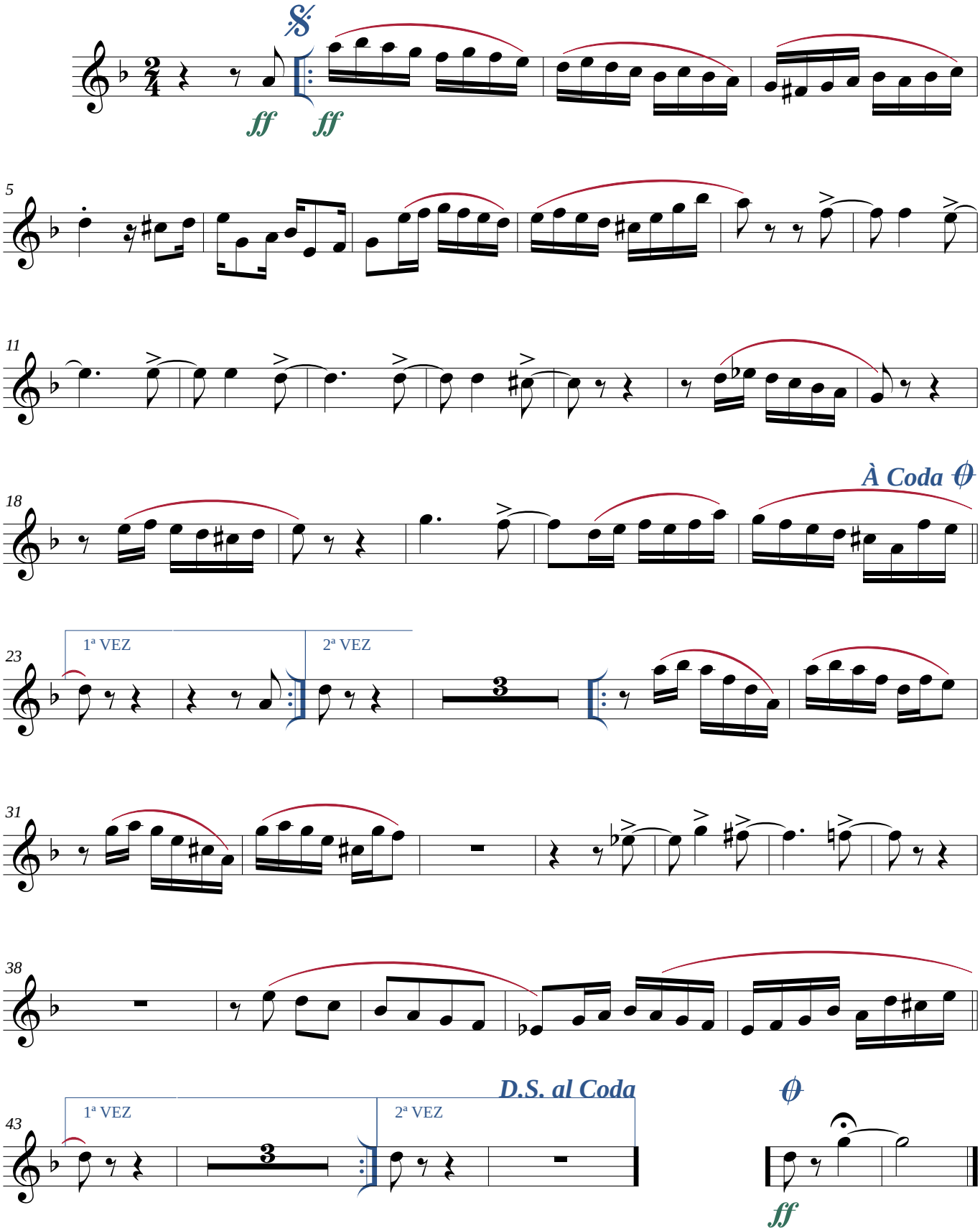

©Maceió-AL, 02/03/2019

*Transcrição: JG BRandão ***** Maceió-Alagoas*
*+55 82 99112-8812 * brandao@zebrandao.com*