

Pássaro de Prata

Composição: Carlos Moura e Edson Bezerra

Arranjo: Chico Elpídio

Ficha Técnica

Grupo Terra

Chico Elpídio: Voz e Violão

Edson Bezerra: Voz

Jorginho Quintella: Flauta

Zailton Sarmiento: Viola, Bandolim, Cavaquinho e Teclado

Luiz Antônio (Pacuã): Contrabaixo

Cláudio Carlos: Bateria

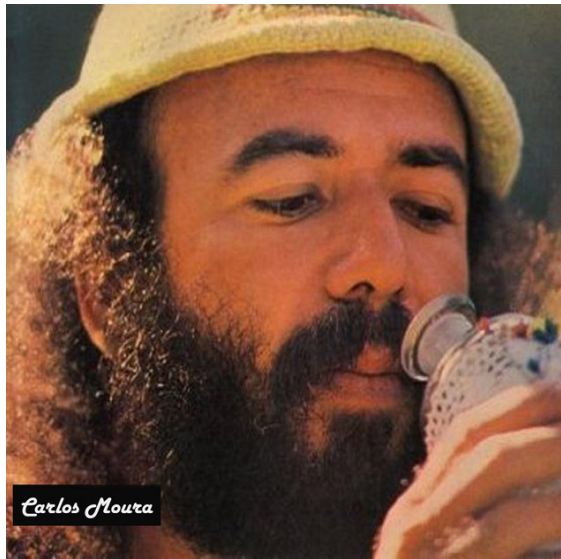

©Maceió-AL, 02 de junho de 2023

Pássaro de Prata

M&Letra

Guarânia

Melodia: Carlos Moura

Letra: Edson Bezerra

Arranjo: Chico Elpídio

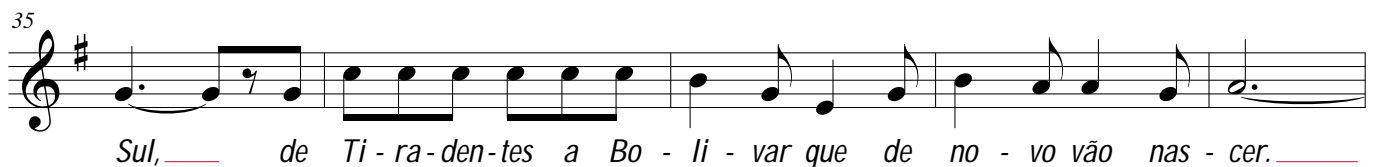
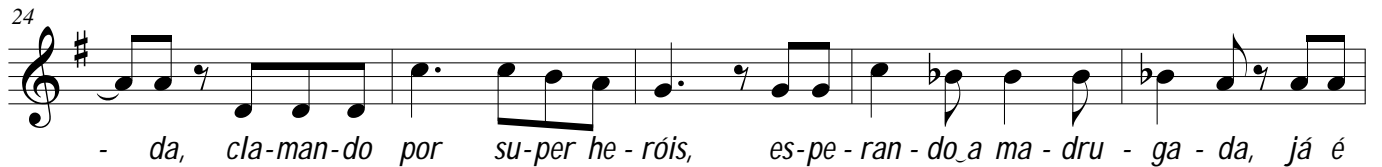
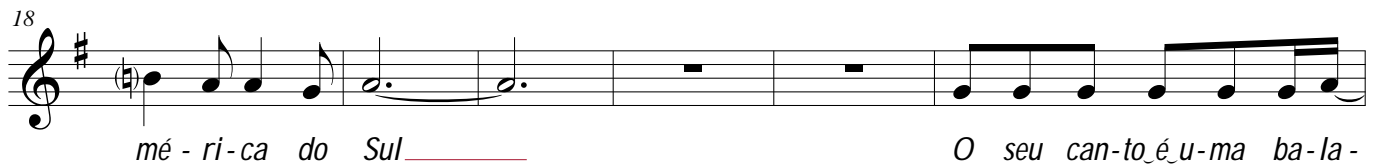
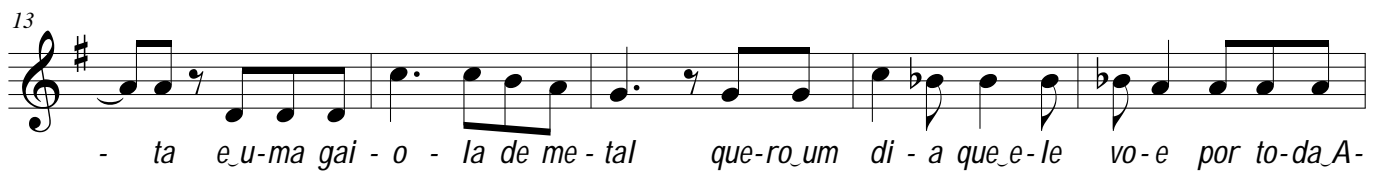
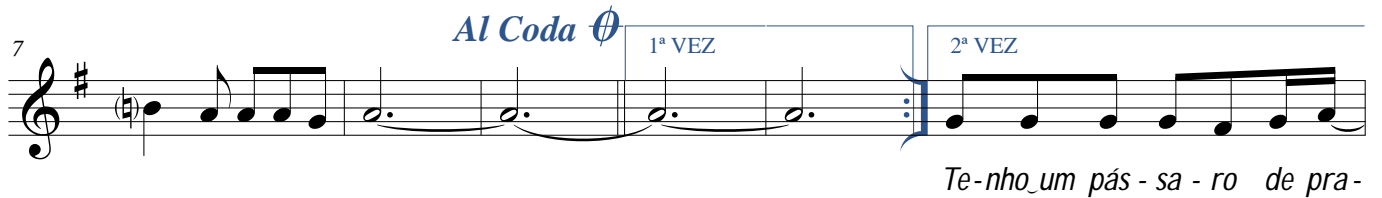

45

 - a - ar, ___ sem san - que ___ com a gló - ria ___ nas mãos.

51

 1ª VEZ
 2ª VEZ
 Is-so eu que-ro Cri - an - ças, mu - lhe - e - res,

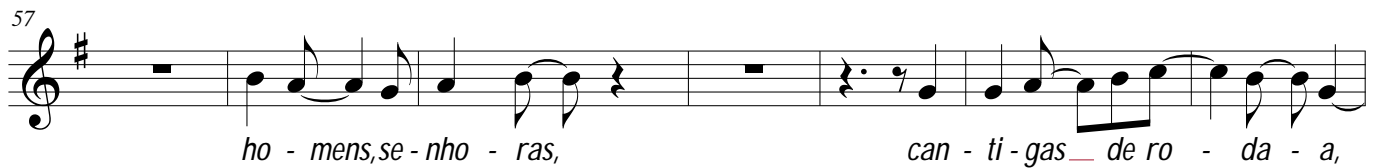
57

 ho - mens, se - nho - ras, can - ti - gas ___ de ro - da - a,

64

 ___ can - ção de ni - nar. ___ Fa - zen - do da histó - ria ___ um ver -

72

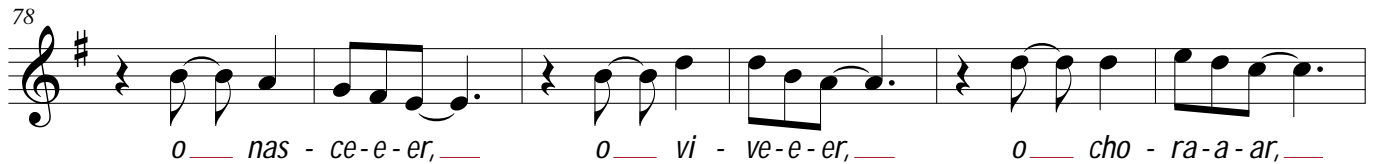
 - so, ___ in - ver - ten - do o pro - ces - so ___ e a ___ sur - gir ___

78

 o ___ nas - ce - e - er, ___ o ___ vi - ve - e - er, ___ o ___ cho - ra - a - ar, ___

84

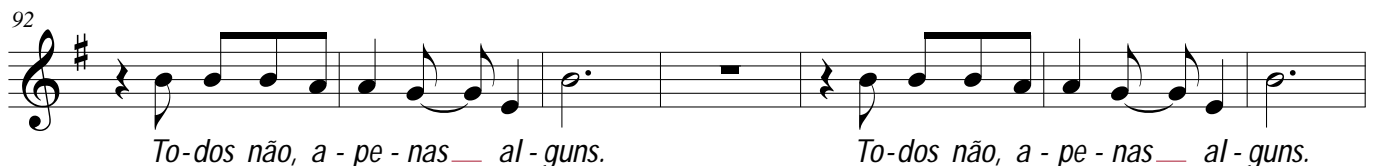
 o ___ cor - rer, o ___ sor - rir. ___ To - dos não, a - pe - nas ___ al - guns.

92

 To - dos não, a - pe - nas ___ al - guns. To - dos não, a - pe - nas ___ al - guns.

99 *Al Fine D.C. al Coda e Fine*



Fine

 To - dos não, a - pe - nas ___

Pássaro de Prata

Carlos Moura e Edson Bezerra

*Tenho um pássaro de prata
E uma gaiola de metal
Quero um dia que ele voe
Por toda América do Sul*

*O seu canto é uma balada,
Clamando por super heróis,
Esperando a madrugada,
Já é hora de nascer.*

*Grito por todos os homens
Dessa América do Sul,
De Tiradentes a Bolívar
Que de novo vão nascer.*

*Isso eu quero ver,
Toda gente, todo o povo se irmanar, **BIS**
Sem sangue com a glória nas mãos.*

*Crianças, mulheres, homens, senhoras,
Cantigas de roda, canção de ninar.
Fazendo da história um verso,
Invertendo o processo e a surgir
O nascer, o viver, o chorar, o correr, o sorrir.*

*Todos não, apenas alguns.
Todos não, apenas alguns.
Todos não, apenas alguns.
Todos não, apenas.*