O Choro do Fonseca

(Homenagem ao meu pai Cícero F. Brandão)

Violão7

Composição e arranjo:
JG BRandão

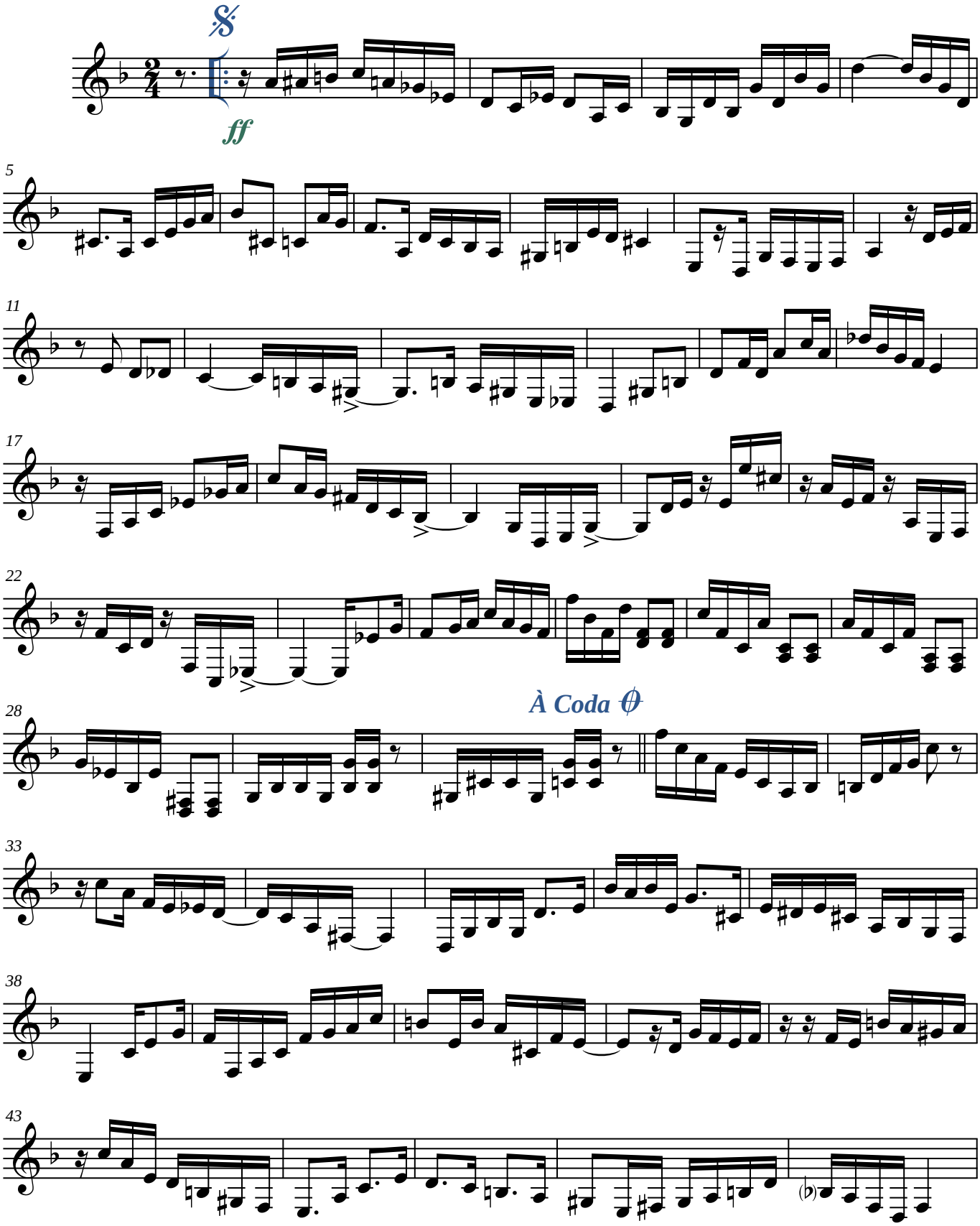

©Maceió-AL, 19/05/1985

*Edição: JG BRandão ***** Maceió-Alagoas*
*+55 82 99112-8812 * brandao@zebrandao.com*

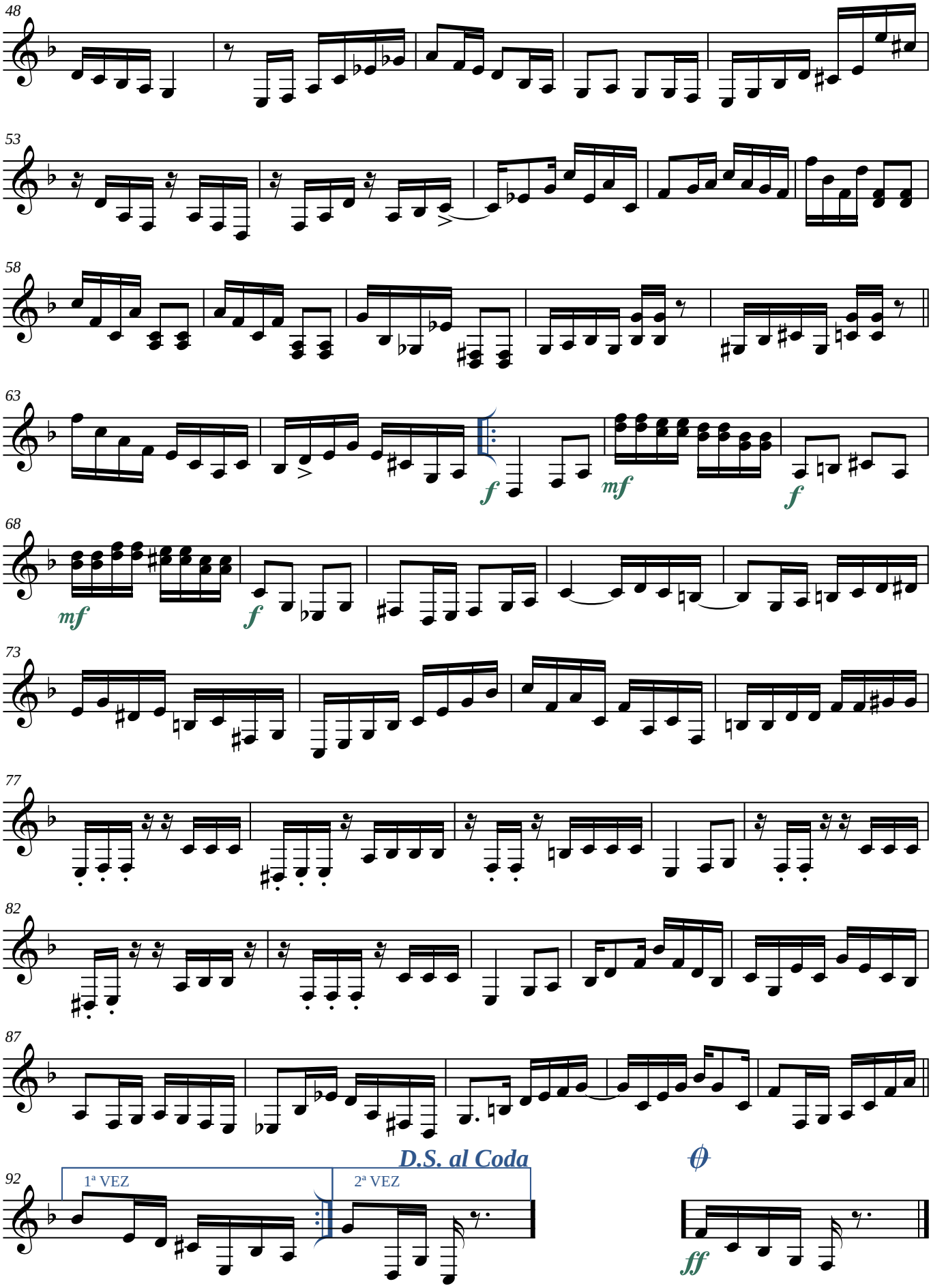

©Maceió-AL, 19/05/1985
Edição: JG BRandão ***** Maceió-Alagoas
+55 82 99112-8812 * brandao@zebrandao.com