Turma da CONAC

(Comissão Organizadora do Natal, Ano Novo e Carnaval)

Frevo-canção

Trombone3

Composição:
Zenildo da Silva Sarmento
Arranjo: José Gomes Brandão

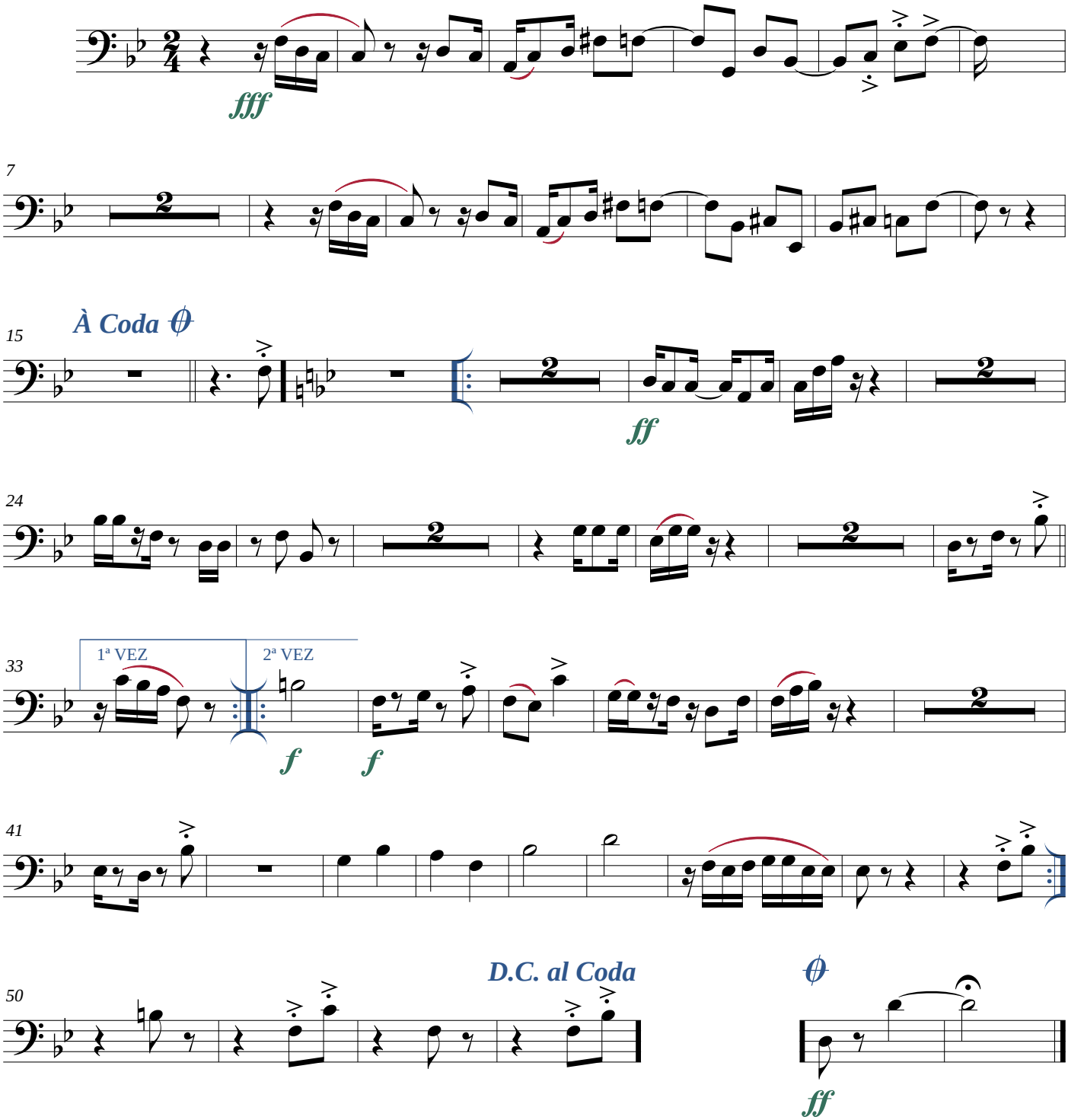

©Maceió-AL, 03/02/2024

*Transcrição: JG BRandão ***** Maceió-Alagoas*
*+55 82 99112-8812 * brandao@zebrandao.com*