Vaivém

Instrumento Eb
Melodia

IV FUM - Festival Universitário de Música
DCE/UFAL (Ocorreu como III FUM)
Baião

Composição:
Maria Amélia Pessoa
Arranjo: Zailton Sarmento

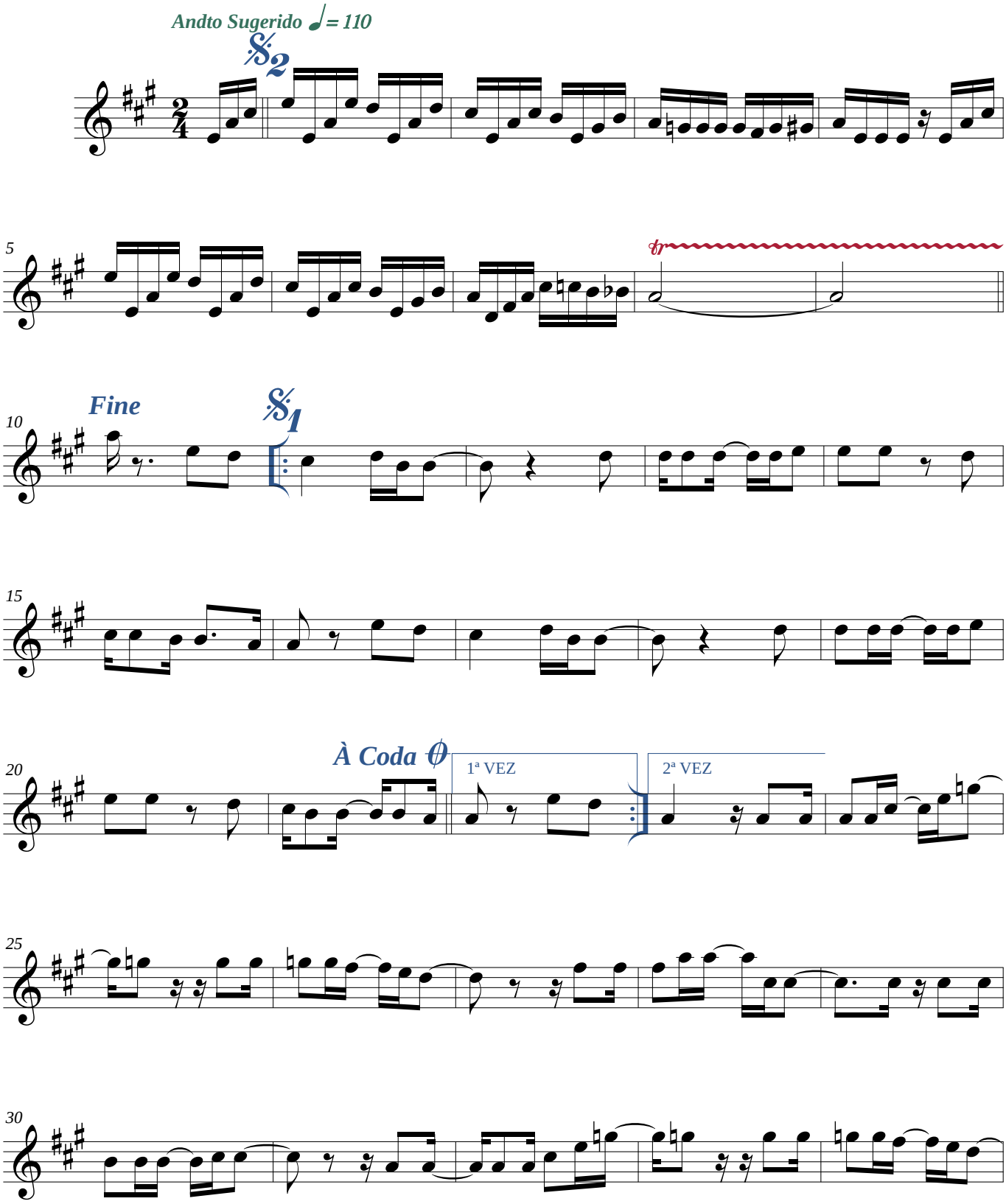

Imprimir em papel A4
https://www.composal.zebrandao.com

©Maceió-AL, 22/04/2022

*Transcrição: JG BRandão ***** Maceió-Alagoas*
*+55 82 99112-8812 * brandao@zebrandao.com*

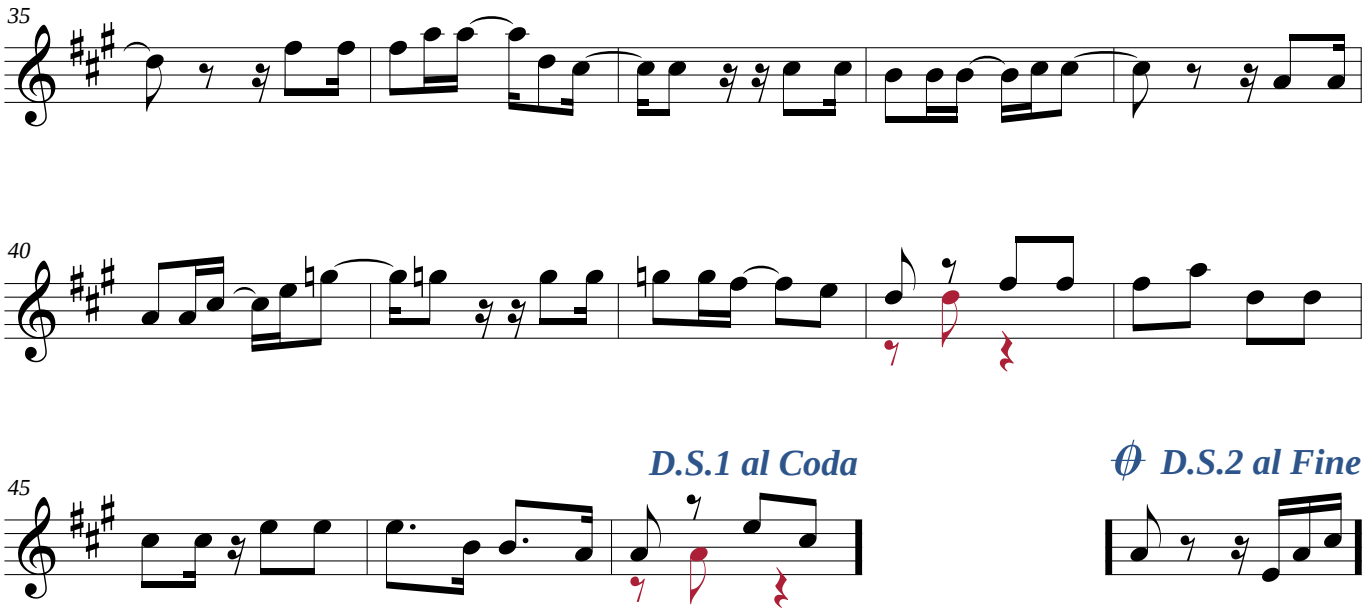

©Maceió-AL, 22/04/2022

*Transcrição: JG BRandão ***** Maceió-Alagoas*
*+55 82 99112-8812 * brandao@zebrandao.com*