Dante

(Homenagem ao meu neto Dante Brandão de Seixas)

Flugelhorn

Blues

Composição e arranjo:
José Gomes Brandão

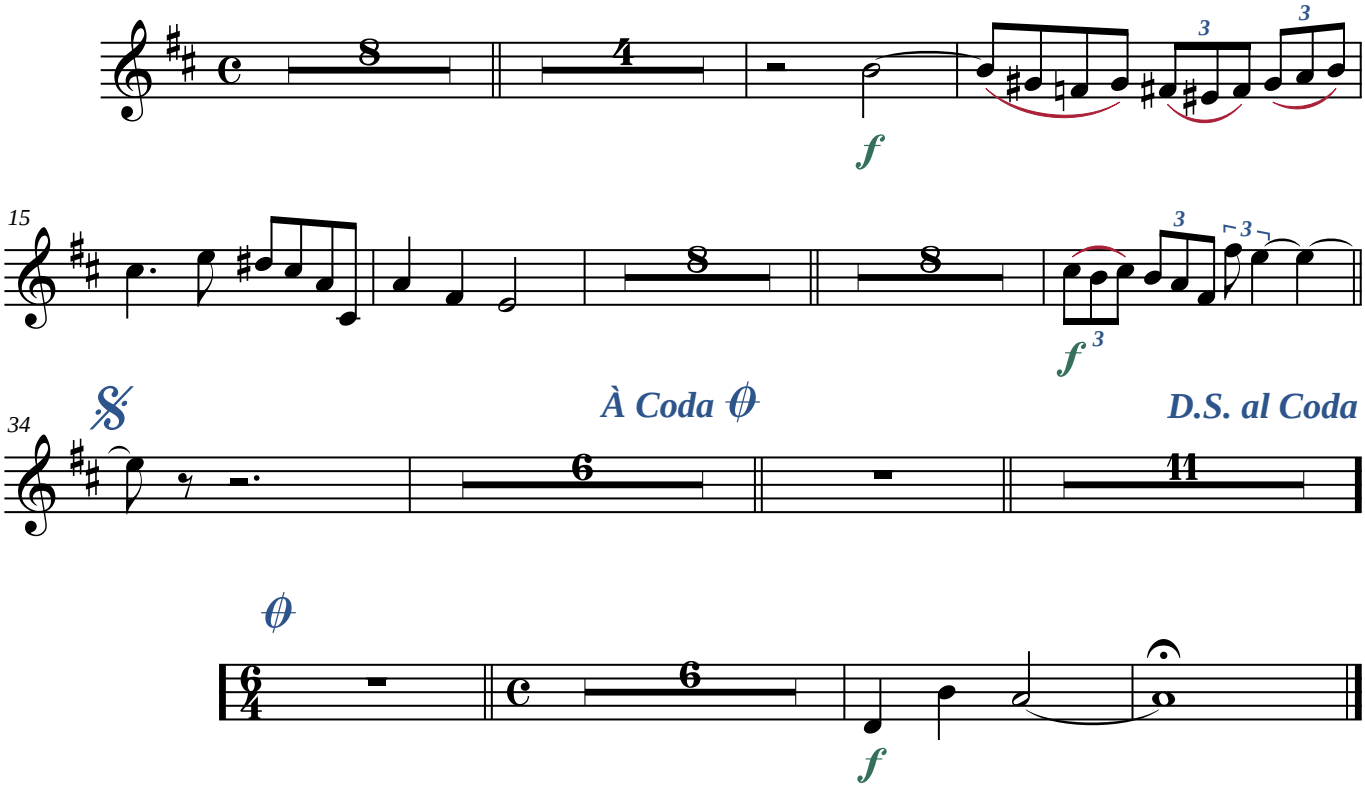

©Maceió-AL, 06/08/2024

*Transcrição: JG BRandão ***** Maceió-Alagoas*
*+55 82 99112-8812 * brandao@zebrandao.com*