Acorda Aí, Brasil!

Frevo-canção

Trompete B♭ 3

Letra: Aniege Nascimento
Música e arranjo: JG BRandão

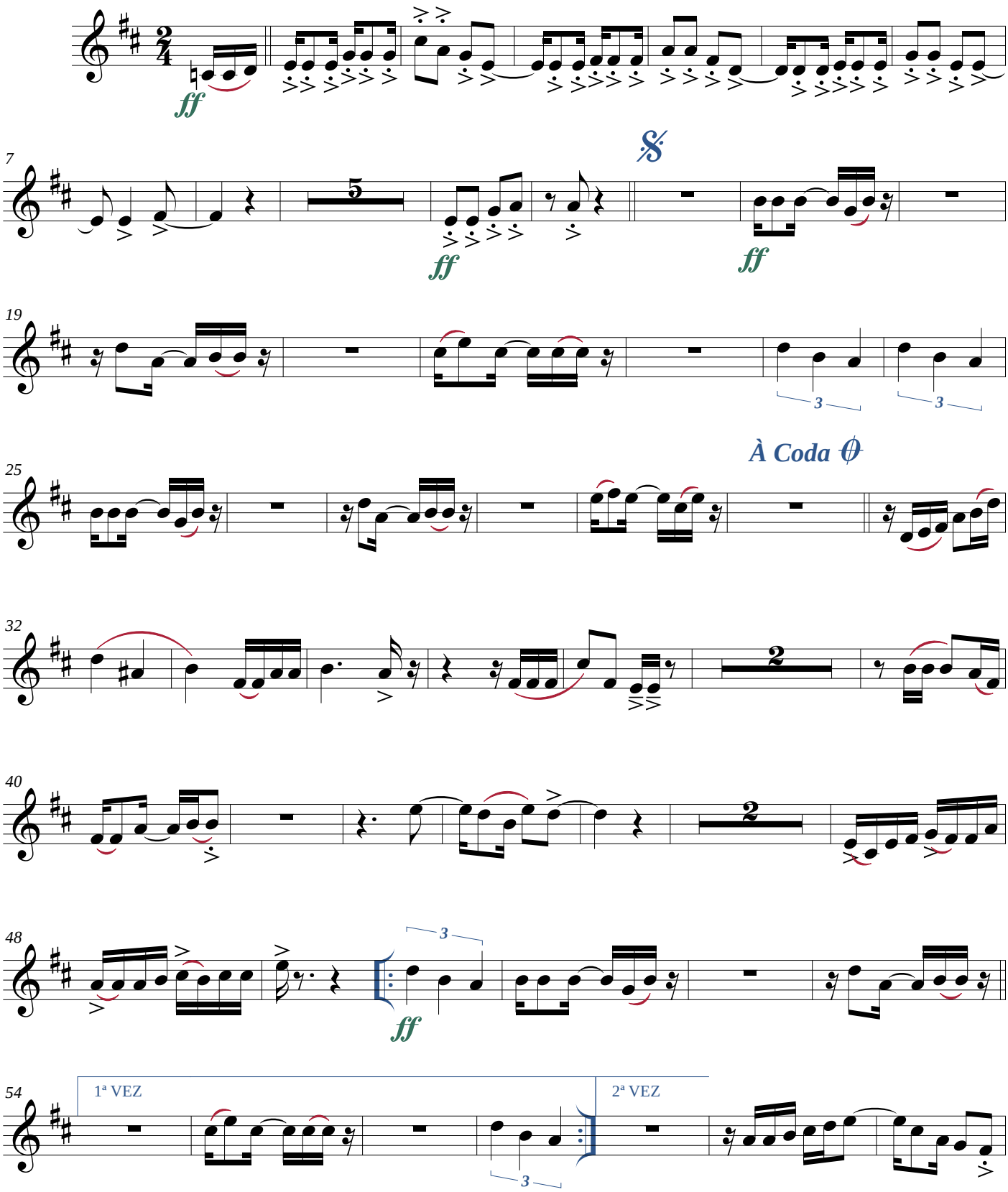

©Maceió-AL, 03/02/2018

*Edição: JG BRandão ***** Maceió-Alagoas*
*+55 82 99112-8812 * brandao@zebrandao.com*

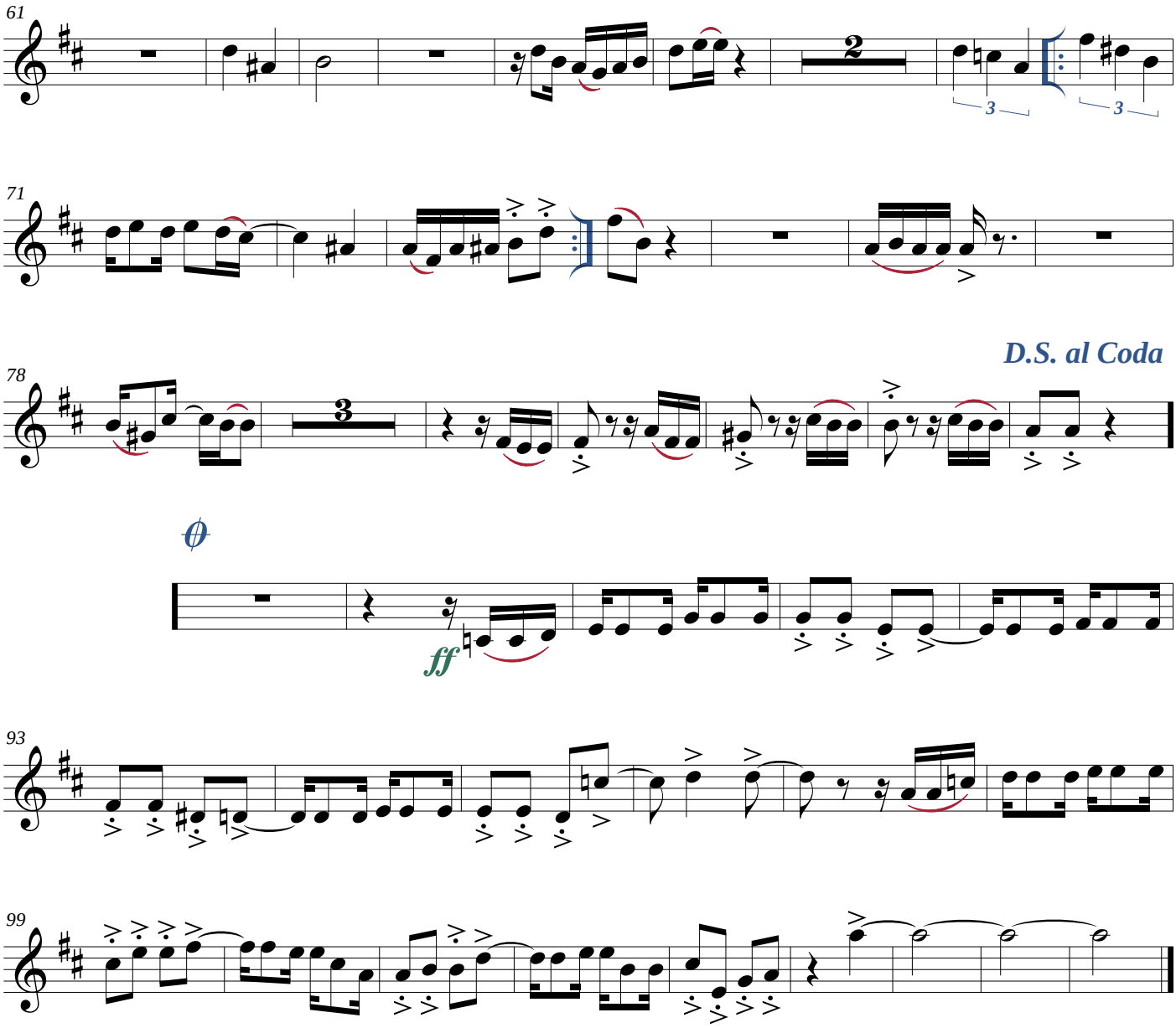

©Maceió-AL, 03/02/2018
Edição: JG BRandão ***** Maceió-Alagoas
+55 82 99112-8812 * brandao@zebrandao.com